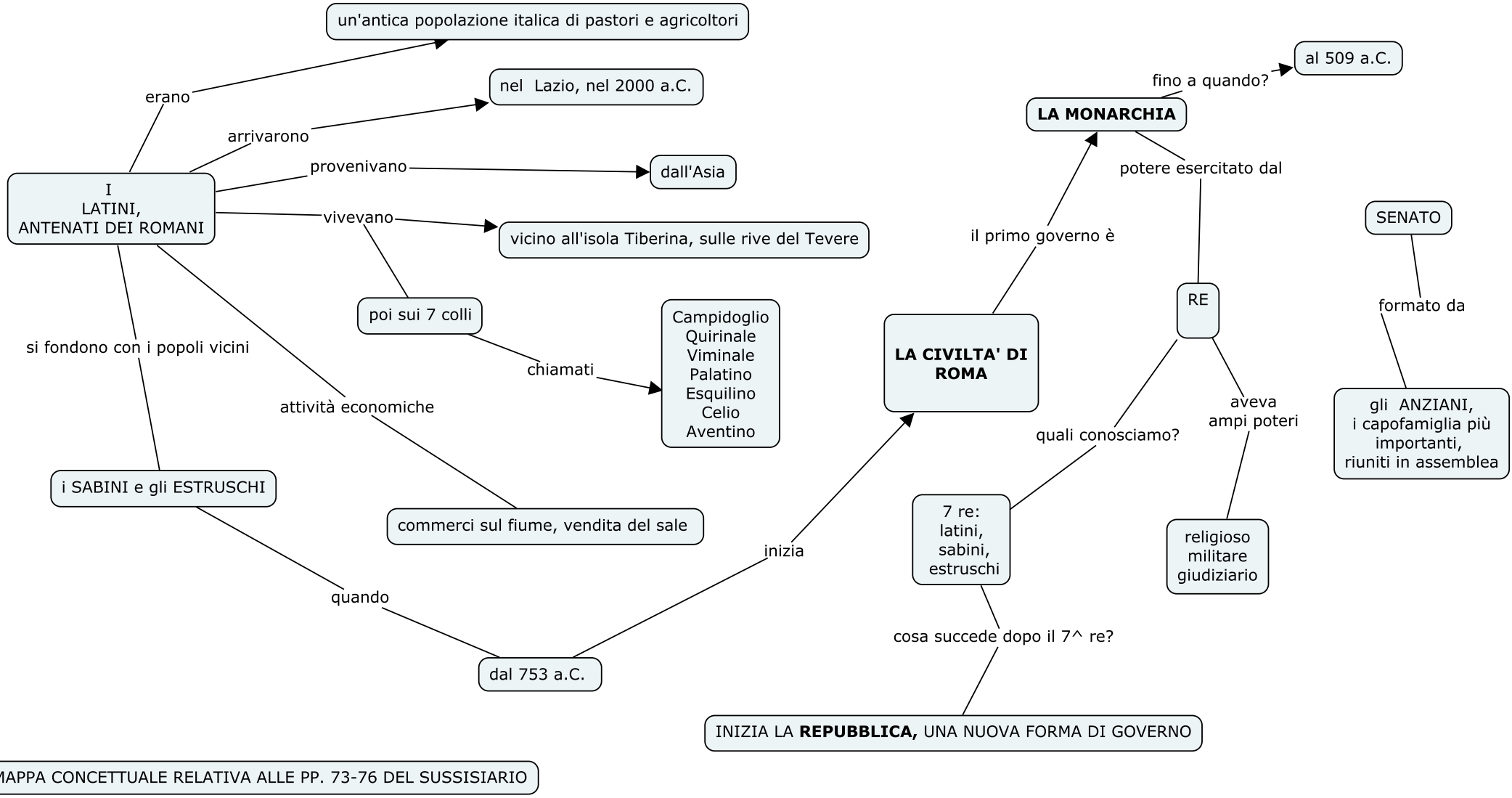
I
LATINI,
ANTENATI DEI ROMANI
erano
un'antica popolazione italica di pastori e agricoltori
arrivarono
nel Lazio, nel 2000 a.C.
provenivano
dall'Asia
vivevano
vicino all'isola Tiberina, sulle rive del Tevere
poi sui 7 colli
chiamati
Campidoglio
Quirinale
Viminale
Palatino
Esquilino
Celio
Aventino
si fondono con i popoli vicini
i SABINI e gli ESTRUSCHI
attività economiche
commerci sul fiume, vendita del sale
quando
dal 753 a.C.
inizia
LA CIVILTA' DI ROMA
il primo governo è
LA MONARCHIA
fino a quando?
al 509 a.C.
potere esercitato dal
RE
aveva
ampi poteri
religioso
militare
giudiziario
quali conosciamo?
7 re:
latini,
sabini,
estruschi
cosa succede dopo il 7^ re?
INIZIA LA REPUBBLICA, UNA NUOVA FORMA DI GOVERNO
SENATO
formato da
gli ANZIANI,
i capofamiglia più
importanti,
riuniti in assemblea
MAPPA CONCETTUALE RELATIVA ALLE PP. 73-76 DEL SUSSISIARIO